

REDEC Aménagements

Bordeneuve 32130 SAMATAN

Tél : 05 62 07 46 52

Mob : 06 88 03 82 66

email : redec@orange.fr

site : www.redecam.fr

OFFRES SECURITE

→ Savez-vous que 2,3 millions de logements sont pourvus d'installations électriques **très dangereuses** ?

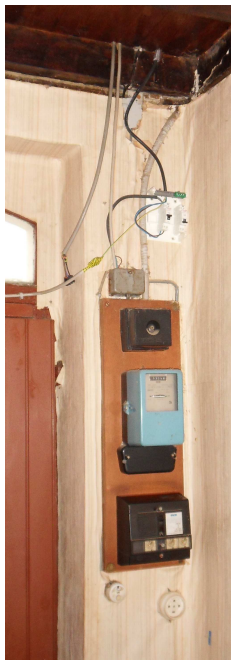

- **Risques d'électrocution**

- Absence de mise à la terre
- Absence de liaison équipotentielle dans les sanitaires
- Absence de disjoncteur différentiel

- **Risques d'incendie**

- Absence ou mauvaise calibration des dispositifs contre les surintensités
- Raccordement par dispositifs à vis desserrés (arc de départ de feu)

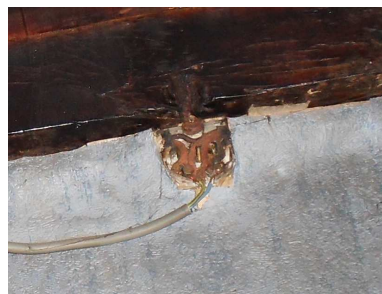

REDEC Aménagements peut vous aider.

Nous vous proposons un **diagnostic gratuit**** et un **devis gratuit** si nécessaire et si vous le désirez.

REDEC Aménagements

TOUS TRAVAUX DE RENOVATION et D'AGENCEMENT

- Placo / Isolation thermique et acoustique
- Electricité
- Plomberie / Sanitaires
- Salles de bains / Cuisines
- Fenêtres
- Carrelages / Parquets
- Placards / Dressing / Escaliers
- Peintures
- Etc.

Retrouvez quelques unes de nos réalisations sur www.redecam.fr

** Le diagnostic offert par REDEC Aménagements ne peut pas remplacer le diagnostic électrique réalisé par un diagnostiqueur professionnel obligatoire dans les opérations de vente immobilière.